

Quadro Piso 2 | Q.PISO 2

|          |         |    |
|----------|---------|----|
| PdC      | 6       | kA |
| In       | 40      | A  |
| Barr. Cu | 12x2    | mm |
| Classe   | II      |    |
| Tensão   | 400/230 | V  |
| Freq.    | 50      | Hz |

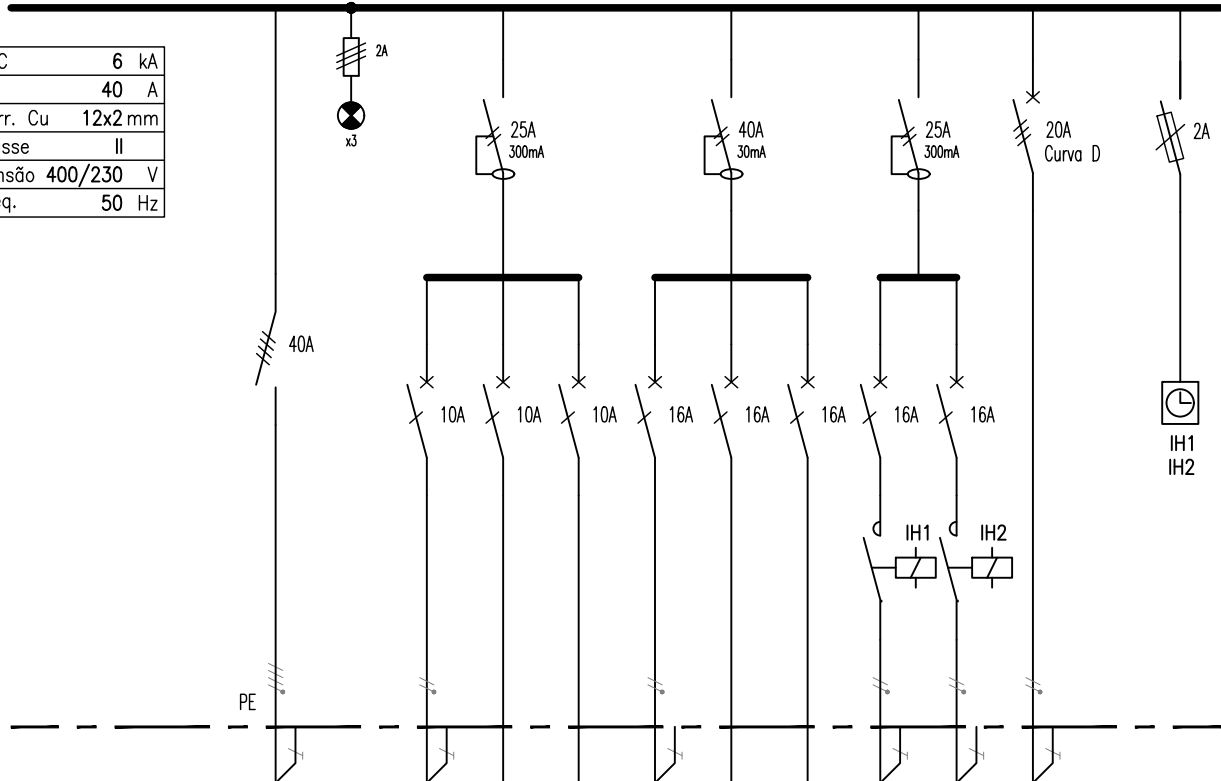

| Circ.      |  |  |  | Ent.                 | AUX           | I001                     |                  |                  | T001                  |                  |                  | T002                            | T003                            | T004                                      |  | AUX  |
|------------|--|--|--|----------------------|---------------|--------------------------|------------------|------------------|-----------------------|------------------|------------------|---------------------------------|---------------------------------|---|--|--|
| Condutores |  |  |  | ERM 50 / XG(zh) 5G10 |               | VD(zh) 20 / XG(zh) 3G2,5 | ---              | ---              | ERM 20 / XG(zh) 3G2,5 | ---              | ---              | VD(zh) 20 / XG(zh) 3G2,5        | VD(zh) 20 / XG(zh) 3G2,5        | VD(zh) 40 / XG(zh) 5G4                    |  | ---  |
| L1         |  |  |  | O                    | O             | O                        | O                | O                | O                     | O                | O                |                                 |                                 | O   |  | O  |
| L2         |  |  |  |                      |               |                          |                  |                  |                       |                  |                  |                                 |                                 |   |  |  |
| L3         |  |  |  |                      |               |                          |                  |                  |                       |                  |                  |                                 |                                 |   |  |  |
| Pot. [kVA] |  |  |  | --                   | --            | --                       | --               | --               | --                    | --               | --               | --                              | --                              | --  |  | --   |
| Designação |  |  |  | Do Quadro de Entrada | Sinalizadores | Iluminação               | Reserva Equipada | Reserva Equipada | Tomadas Arrumos       | Reserva Equipada | Reserva Equipada | Alimentação Ventilador Extração | Alimentação Ventilador Extração | Alimentação Unidade Exterior Climatização |  | Interruptor Horário 2 canais para Ventiladores de Extração |

Simbologia

|  |                         |  |                              |   |                         |
|--|-------------------------|--|------------------------------|---|-------------------------|
|  | Interruptor Diferencial |  | Contacto Normalmente Aberto  |   | Interruptor Horário     |
|  | Interruptor             |  | Contacto Normalmente Fechado |   | Interruptor Crepuscular |
|  | Disjuntor               |  | Seccionador Fusível          |   | Ligação à Terra         |
|  | Disjuntor - diferencial |  | Sinalizador                  |   | Contactor / Bobine      |
|  |                         |  |                              |   | Transformador           |
|  |                         |  |                              |   | Transformador de Medida |
|  |                         |  |                              | NOTAS:<br>Nos novos quadros elétricos será prevista 20% de reserva de espaço. |                         |

|                          |           |  |   |  |                                 |         |         |
|--------------------------|-----------|--|---|--|---------------------------------|---------|---------|
| Arquitetura<br>          | Processo  | 669-16219196   | RECUPERAÇÃO EDIFÍCIO SERVIÇOS<br>TORRE DO RELÓGIO<br>MUNICÍPIO DE MORA        |  | Desenho Nº<br>PE-ELE-ITC-203-00 |         |         |
|                          | Desenhou  | Diogo Santos   |   |  | EXECUÇÃO                        |         |         |
|                          | Verificou | Luís Manito  |   |  |                                 |         |         |
|                          | Aprovou   | Marcelino Lopes  | INSTALAÇÕES ELÉTRICAS<br>ESQUEMA UNIFILAR DE QUADROS<br>ELÉTRICOS<br>Q.PISO 2 |  | Data                            | Revisão | Aprovou |
|                          | Escala    | S/E  |   |  |                                 |         |         |
| Instalações Técnicas<br> | A3        |  |   |  |                                 |         |         |
|                          |           | <input type="checkbox"/> P/B<br><input type="checkbox"/> COR |   |  |                                 |         |         |
|                          |           |  |   |  | 29/06/2020                      | 00      | MJL     |